7 أيام
By Lodj
حياتنا
26-11-2026



غلاء المحروقات وانسداد الحوار مع الحكومة

يعيدان الطاكسيات للاحتجاج بالمغرب.. إلى أين تتجه الأزمة؟

رخصة السياقة..
«نارسا» تطلق منصة
رقمية لتجديد الرخص
عبر الإنترنت

مشروع جديد لمعالجة
المياه العادمة بالعرائش
والقصر الكبير باستثمار
إجمالي يناهز 1.2 مليار درهم

فهرس

04 حياتنا

06 مختصرات حياتنا

7 أيام

By Lodj

حياتنا

LODJ لوديجي ميديا - مؤسسة الرسالة الإعلامية

مطابع الرسالة

رئيس مؤسسة الرسالة
حسن السنتيسي الإدريسي

المدير التنفيذي للوديجي ميديا
عدنان بن شقرون

إدارة فنية وتقنية
محمد أيت بلحسن

فريق النشر
سارة البوفي - عائشة بوسكين
خولة محفوضي

مونتاج
خولة محفوضي

تصميم وغلاف المجلة
عماد بن بورحيم

:

اقرأ أعدادنا القديمة :

www.pressplus.ma


By Lodj
حديث في التربية
مع المحجوب ادريوش
مع
المحجوب ادريوش
إعلامي متخصص في شؤون
التربية والتكوين
التربية
التكوين
المدرسة
الجامعة
حديث في التربية
مع المحجوب ادريوش
الموسم الثاني 2
بث مباشر على :
YouTube
Instagram
Facebook
TikTok
Kick
Twitch
إعادة الاستماع بصيغة MP3 على :
Apple Podcasts
Google podcasts
Spotify
Deezer

غلاء المحروقات وانسداد الحوار مع الحكومة يعيدان الطاكسيات للاحتجاج بالمغرب.. إلى أين تتجه الأزمة؟



تشهد الدار البيضاء تصعيداً احتجاجياً جديداً في قطاع سيارات الأجرة، بعدما قررت تسع نقابات مهنية خوض مسيرة ووقفة احتجاجية، الخميس 26 نونبر 2026، للمطالبة بمعالجة الأزمات المتراكمة التي تثقل كاهل السائقين، وعلى رأسها ارتفاع أسعار المحروقات، وعدم انتظام الدعم الحكومي، وتعثر الحوار مع الجهات الوصية على القطاع.

وأعلن التنسيق الوطني لسيارات الأجرة، بصنفيها الكبير والصغير، عن تنظيم مسيرة احتجاجية تنطلق صباح الخميس من شارع محمد السادس، على مستوى مرجان الإدريسية، في اتجاه مقر ولاية جهة الدار البيضاء–سطات، حيث يُرتقب تنظيم وقفة احتجاجية للتعبير عن استياء المهنيين من تدهور أوضاعهم الاقتصادية والاجتماعية.

ويأتي هذا التصعيد عقب اجتماع طارئ عقده التنسيق يوم 18 نونبر الجاري، خُصص لتدارس الإكراهات التي تواجه القطاع، وسط انتقادات لما تعتبره الهيئات النقابية غياباً للحلول العملية واستمراراً في اتخاذ قرارات لا تراعي الظروف المهنية للسائقين.

غلاء المحروقات يستنزف مداخيل السائقين

يتصدر ارتفاع أسعار المحروقات قائمة الأسباب التي دفعت مهنيي سيارات الأجرة إلى الاحتجاج، بعدما أصبحت تكاليف التشغيل تشكل عبئاً متزايداً على مداخيلهم اليومية، خصوصاً في ظل استمرار العمل بتعريفات نقل يرى عدد من المهنيين أنها لم تعد تتناسب مع المصاريف الفعلية.

ولا تتوقف هذه المصاريف عند التزود بالوقود، بل تشمل صيانة السيارات وقطع الغيار والتأمين، فضلاً عن الالتزامات المالية المرتبطة بممارسة المهنة.

ويزيد من حدة الأزمة، بحسب التنسيق النقابي، عدم انتظام صرف الدعم الحكومي المخصص لمهنيي النقل، ما يطرح تساؤلات بشأن فعالية هذه الآلية ومدى استفادة السائقين الفعليين منها.

ويرى المهنيون أن استمرار ارتفاع التكاليف دون إجراءات موازية لحماية قدرتهم الشرائية يهدد استقرارهم الاجتماعي، خاصة بالنسبة للسائقين الذين يعتمدون على المداخيل اليومية لتغطية مصاريف أسرهم.

إقرأ المزيد

مشروع جديد لمعالجة المياه العادمة بالعرائش والقصر الكبير باستثمار إجمالي يناهز 1.2 مليار درهم



شهد إقليم العرائش، يوم الأربعاء 25 نونبر 2026، إعطاء الانطلاقة الرسمية لأشغال إنجاز محطة مشتركة لمعالجة المياه العادمة، لفائدة مدينتي العرائش والقصر الكبير وعدد من المراكز المجاورة، ضمن برنامج استثماري متكامل تناهز كلفته الإجمالية 1.2 مليار درهم، يهدف إلى تطوير خدمات التطهير السائل، وحماية الموارد المائية، وتعزيز إعادة استعمال المياه المعالجة في مواجهة تحديات الإجهاد المائي بالمغرب.

إقرأ المزيد

شبهات احتيال عبر التسويق الهرمي بالدار البيضاء.. تحقيقات تشمل فنانين ومؤثرين

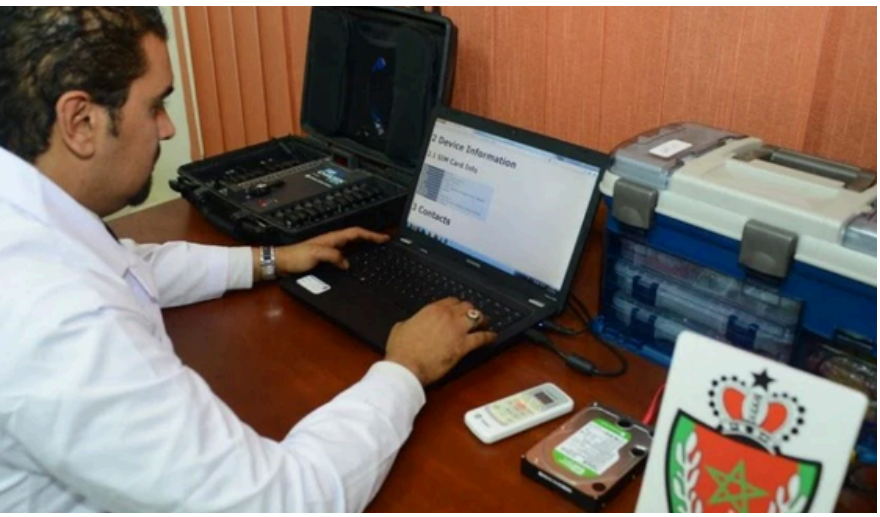

تتواصل بمدينة الدار البيضاء الأبحاث القضائية بشأن شكايات تتعلق بأنشطة شركة تنشط في مجال التسويق الشبكي، بعد اتهامات متداولة حول اعتمادها أساليب للتسويق الهرمي واستقطاب منخرطين مقابل وعود بتحقيق أرباح مالية، في قضية أثارت نقاشاً واسعاً بشأن حماية المستهلك ومسؤولية المشاهير عن الترويج للمشاريع التجارية عبر مواقع التواصل الاجتماعي.

إقرأ المزيد

14 مليون درهم لدعم النساء والتعليم الدامج بجهة طنجة تطوان الحسيمة



تستعد جهة طنجة تطوان الحسيمة لتنفيذ مشروع اجتماعي وتربوي جديد، بتمويل مغربي إسباني يبلغ نحو 14 مليون درهم، يستهدف تحسين ظروف تمدرس الأطفال، وتوسيع فرص الإدماج المدرسي للتلاميذ في وضعية إعاقة، إلى جانب تمكين النساء من فرص اقتصادية عبر دعم التعاونيات المحلية.

وجرى الإعلان عن المشروع يوم الأربعاء 25 نونبر 2026،

إقرأ المزيد

رخصة السياقة.. «نارسا» تطلق منصة رقمية لتجديد الرخص عبر الإنترنت



تواصل الوكالة الوطنية للسلامة الطرقية «نارسا» تنزيل برامجها الرامية إلى رقمنة الخدمات وتبسيط المساطر الإدارية، من خلال إطلاق منصة رقمية جديدة تتيح للمواطنين تجديد رخص السياقة عبر الإنترنت، دون الحاجة إلى التنقل بشكل متكرر إلى المصالح المختصة. وتندرج هذه الخدمة في إطار تعزيز التحول الرقمي للإدارة، وتسهيل ولوج المواطنين إلى الخدمات العمومية.

مؤسستان برئاسة الأميرة لا حسناء توحدان جهودهما للتربية البيئية والتراثية في SILEJ 2026



تشارك مؤسسة محمد السادس لحماية البيئة ومؤسسة المحافظة على التراث الثقافي لمدينة الرباط، تحت الرئاسة الفعلية لصاحبة السمو الملكي الأميرة لا حسناء، في الدورة الرابعة من المعرض الدولي لكتاب الطفل والشباب SILEJ 2026، المقامة بالدار البيضاء من 21 إلى 29 نونبر 2026. وتأتي المشاركة المشتركة للمؤسستين تحت شعار «الأدب والبيئة ومحكي الطبيعة»، بهدف إبراز التقاطع بين التربية البيئية والتعريف بالتراث الثقافي.

40 قتيلاً و3154 جريحاً في أسبوع.. حوادث السير تواصل حصد الأرواح بالمدن المغربية

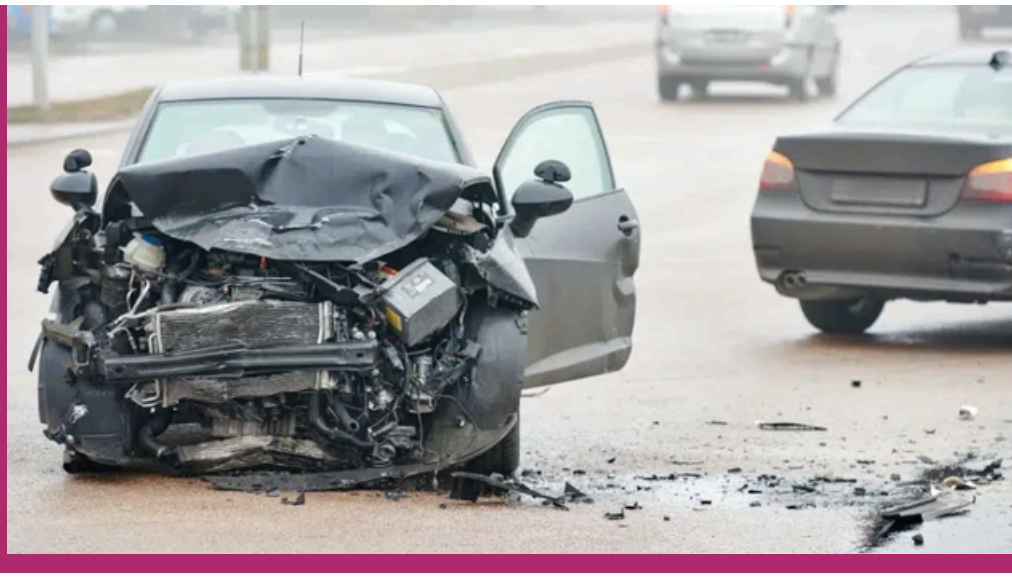

سجلت حوادث السير داخل المناطق الحضرية بالمغرب حصيلة بشرية ثقيلة خلال أسبوع واحد، بعدما أسفرت عن وفاة 40 شخصاً وإصابة 3154 آخرين بجروح متفاوتة الخطورة، من بينهم 134 مصاباً بجروح بليغة، في أرقام تعيد تسليط الضوء على تحديات السلامة الطرقية واستمرار السلوكيات الخطيرة في شوارع المدن المغربية. وكشفت المديرية العامة للأمن الوطني.

مليار درهم لتنمية جبال جهة الشرق.. 20 ألف أسرة ضمن المستفيدين



تتواصل بجهة الشرق جهود تعزيز التنمية القروية وتقليص الفوارق المجالية، من خلال تنفيذ مشروع تنموي واسع يستهدف المناطق الجبلية، بغلاف مالي إجمالي يناهز مليار درهم، في إطار شراكة تجمع المغرب بالصندوق الدولي للتنمية الزراعية، بهدف تحسين الظروف المعيشية للسكان ودعم الأنشطة الاقتصادية والفلاحية بالمناطق المستفيدة. ويأتي هذا المشروع، المعروف باسم «باديرمو» (PADERMO).

مختصو الاقتصاد والإدارة يلوّحون بالاستقالة الجماعية ويعلنون إضراباً وطنياً في قطاع التعليم



يشهد قطاع التربية الوطنية بالمغرب موجة جديدة من التوتر الاجتماعي، بعدما أعلنت السكرتارية الوطنية لمختصي الاقتصاد والإدارة، المنضوية تحت لواء النقابة الوطنية للتعليم التابعة للكونفدرالية الديمقراطية للشغل، عن برنامج احتجاجي تصعيدي، يتضمن إضراباً وطنياً إنذارياً والتلويح بالاستقالة الجماعية، احتجاجاً على استمرار عدد من الملفات المهنية والمادية العالقة. ويأتي هذا التصعيد في وقت تتواصل فيه مطالب فئات

شكايات حول التغذية والمبيت تضع الداخليات المدرسية بالمغرب تحت مجهر الافتحاص



أعلنت وزارة التربية الوطنية عن التوجه نحو إجراء افتحاص شامل للداخليات المدرسية والمطاعم التابعة لها بمختلف مناطق المملكة، بهدف تقييم ظروف الإيواء وجودة التغذية والسلامة الصحية، وذلك على خلفية شكايات مرتبطة بالخدمات المقدمة للتلميذات والتلاميذ. تستعد وزارة التربية الوطنية والتعليم الأولي والتكوين المهني والتأهيل لإخضاع الداخليات المدرسية.

LODJ | POINT MARCHÉS | البورصة علاش لا ؟ | African Financial Investment



البورصة
علاش لا ؟

Émissions Bourse FR / Darija

Bourse de Casablanca & Marchés mondiaux

L'analyse FR / Darija qui fait parler les marchés

En étroite collaboration avec LODJ Média - African Financial Investment (AFI)