
STUDIO NON-STOP 365 JOURS / AN
I-STUDIO
By Lodj
ON AIR
Le studio qui ne dort jamais !
@lodjmaroc

لودجي ستديو
LODJ STUDIO
By Lodj



الدكتورة سعيدة فرح : محتالون يستغلون الذكاء الاصطناعي وصور المشاهير لترويج منتجات خطيرة على الصحة



دموع، صدمات، وانتصار: رحلة مريم العازم من مدينة سلا إلى قلوب الملايين



آش نذير ورا الباك ؟ التوجيه المدرسي في زمن الذكاء الاصطناعي.. قرار اليوم يصنع مهنة الغد..



سكينة فضايلي : القناعة هي أساس النجاح ديالي رغم أني مخديتش حقي في المجال..

لودجي ستديو
L-STUDIO
By Lodj



محمد بن الماحي رئيس جامعة الدراجات في ضيافة بانوراما سبورت
لمناقشة تحديات الدراجة المغربية

لودجي ستديو
I-STUDIO By Lodj



LODJ

7ème Sens avec Anouar Alaoui Ismaili : Pacte TPME / À qui va-t-il profiter ?

ليودجي ستديو
I-STUDIO By Lodj



"بال الفتح الرياضي 2026": أية استفادة لكرة السلة المغربية من تنظيم ال" الأفريكا ليغ " للمرة الثانية؟



نبض الأرشيف - الحلقة الثانية : هنري كيسنجر وملف الصحراء المغربية 6 نونبر 1975



حديث في التربية : نساء ورجال التعليم بين الحق في إبداء الرأي في الإصلاح التربوي والتخوف من المتابعة



سمية اللرجبي : الكوميديا كانت هروب من الضغوطات.. وها علاش فاس حاكمة العالم..

لودجي ستديو
I-STUDIO
By Lodj



آش نذير ورا الباك ؟ بين العلوم والآداب والتقنيات.. اختيار الشعبة.. قرار صغير قد يغير مسار حياة كاملة



أيوب صبار : عزيز داداس هو من يعطيني القوة والثقة لأستمر في التمثيل



مرض الخوف والمسؤولية مع الفنانة هاجر



الشاب سيمو : ست سنين و أنا غابر بسباب السحر.. "والمهرجانات باقي فيها منطق باك صاحبي"

لودجي ستديو
I-STUDIO By Lodj



LODJ

7ème sens avec Rachid Boufous : Élections 2026 / Un Momentum pour le Maroc ?



LODJ

7ème sens avec Hicham Bensaid Alaoui : Notre économie crée-t-elle plus de richesses que d emplois ?



LODJ

الدار البيضاء هي وناسها : « Mobilité et qualité de vie du citoyen casablancais »



LODJ

Du rebond des émergents à la consolidation du MASI : Comment allouer pour le restant de 2026 ?

لودجي ستديو
I-STUDIO By Lodj



عزيز داودة : ألعاب القوى المغربية بين الأمس المجيد وتحديات اليوم : أي سياسة رياضية لاستعادة البريق ؟



الصادكي بلمكي : فن الكلام ل "جيل المعنى" هدية ورسالة لجيل Z ولجل الأجيال.. أسرار "مدفونة سجلماسة"



آش ندير ورا الباك ؟ المدرسة المغربية.. هل ما زالت تربي أم أصبحت مجرد مصنع للنقط ؟



حديث في التربية : "المتصرفون التربويون الحلقة المفقودة في الإصلاح التربوي"

لودجي ستديو
L-STUDIO
By Lodj



عمرها 9 سنوات وتتحدث كأنها في الـ90.. رودين "أصغر كوميدية في المغرب" تبهر الجميع بذكائها وسخريتها



آش ندير ورا الباك ؟ بين أحلام الآباء وميولات الأبناء.. معركة الاختيار بعد البكالوريا..

لوديجي ستديو
I - STUDIO
By Lodj



LODJ

Vivre à Casablanca : bien-être, ville et citoyenneté : الدار البيضاء هي وناسها

لودجي ستديو
LODJ - STUDIO
By Lodj



كلثوم النازي : تعاملي مع حسن الفد وحنان الفاضلي ومع رواد الكوميديا والدراما كان بالنسبة لي مدرسة



عزيزة نوغي تخرج عن صمتها: "لهذا السبب النساء قلال في الكوميديا"



نبض الأرشيف - الحلقة الأولى: المغرب والاتحاد السوفياتي.. حرب الرمال 8 أكتوبر 1963



مصطفى أوراش يكسر الصمت في پانوراما سپور : هكذا تُدار كرة السلة المغربية بين الطموح والعرقلة

لـــوديجـــي
I - STUDIO ستديو
By Lodj





LODJ

Mehdi Alioua : Société / Familles, le divorce est-un sujet de liberté Publique ou Privée ?

لودجي ستديو
L-STUDIO
By Lodj





LODJ آش ندير وراالباك ؟ لا وجود لتلميذ غبي.. بل نظام لا يفهم ذكاءه

LODJ حديث في التربية : التوجيه المدرسي والمهني الحاضر الغائب في منظومة التربية والتكوين"





LODJ تطورات كرة السلة المغربية من وجهة نظر رئيس جامعتها الأسبق..

LODJ عمر بنجلون : قانون المحاماة.. ويستمر التصعيد..

لودجي ستديو
L-STUDIO By Lodj



آش ندير ورا الباك ؟ الباك في الجيب والمستقبل ضبابي.. المشكلة ليست في النقطة بل في فلو!



أمين لام : أغاني الذكاء الاصطناعي بلا روح، وروح التامغريبيت" هي رسالتي مع مغاربة العالم

I-STUDIO ستديو ليودجي By Lodj



Caddyne : Quand le chariot devient un média !



Abdelmajid Belaiche : Pharmaciens / Sit-In, les "blouses" blanches ont-elles fait plier le Capital ?

لودجي ستديو
L-STUDIO By Lodj



الشاب رياض : المجال الفني لا يخلو من النفاق... والإبداع لا يُدرَّس في المعاهد الموسيقية..



من منصة ستاند آب لنجومية صلاح وفاتي.. أميمة وسمية يكشفان المستور عن الكوميديا فالمغرب



آش ندير ورا الباك ؟ أخطاء التوجيه المدرسي في المغرب.. حين يدفع التلميذ ثمن القرار المتأخر..



من يوتيوب إلى حلم وكالة فضاء مغربية.. Supernova يراهن على العلم

لودجي ستديو
LODJ STUDIO
By Lodj



LODJ

نورة لوزگيتي : الدبلجة بألوان التمغربيت.. و"دارجة كيدز" في خدمة الطفل المغربي..



LODJ

الحسين الفيهاقي يخرج عن صمته.. المنتخب المغربي.. الكوميديا و برنامج Stund up



LODJ

حديث في التربية : المنتدى الوطني للمدرس ورهان إصلاح منظومة التربية والتكوين

ليوديجي ستديو
I - STUDIO
By Lodj



Guerre Moyen Orient / Transition Énergétique, avons-nous un problème d'Approvisionnement ou de Prix?



7ème Sens avec Chakib Achour : Gitex 2026 / Quel gain technologique pour le Maroc ?

لودجي ستديو
L-STUDIO
By Lodj



عبدالله الرامي : مشروع مواطن صالح هي مهمة الأسرة.. والتربية الجمالية تنتج مواطن صالح للبلاد وللعباد



أسرار كمال الأجسام بالمغرب مع البطل الدولي عبدو هلالي



پارانورمال : المسّ والسحر بين الدين والعلم والبارابسيكولوجيا.. حلقة تفتح ملفاً شديد الحساسية..



أمين بوزار : من المغرب إلى إفريقيا.. كيف يعيد جيل جديد تعريف التجارة الإلكترونية ؟

ليدجي ستديو
LODJ STUDIO
By Lodj





LODJ إشكالية الحكامة الإدارية بوزارة التربية : الهيكلة التنظيمية الجديدة والتعيين في مناصب المسؤولية..

LODJ حلقة العيد : أفضل حلقات موعد الفنانين فرمضـــان.. سهرات فنية و أنغام طربية.. روح، شهيوات وسماع..





LODJ توبة : يوم القيامة.. مشاهد الآخرة.. قراءة وعيانية في الحساب والرحمة والاستعداد

LODJ المس بين الإيمان والطب النفسي : هل ما نسمّيه "الاستحواذ" خرافة أم سؤال لم تُجب عنه الحداثة بعد ؟

ليودجي ستديو
L-STUDIO
By Lodj



علاش وكيفاش ؟ بين القدر والمسؤولية.. كيف يصنع التوكل الذكي توازناً في عالم مضطرب ؟

لودجي ستديو
L-STUDIO By Lodj



LODJ

بانوراما سبور - إعادة : زلزال كروي إفريقي... المغرب بطلاً للكان وقرارات تاريخية تُشعل الجدل

لودجي ستديو
L-STUDIO
By Lodj



حرفة وحكاية : القفطان والخاتم والزربية.. كيف يروي اللباس المغربي قصة المجتمع؟



پارانورمال.. التنبؤ بالمستقبل : بين الإيمان بالغيب، إغراء الحدس، وفوضى الدجالين..

ليوديجي ستديو
I - STUDIO
By Lodj



LODJ

7ème Sens avec Oussama Ouassini: Augmentation des prix des Carburants / Une réalité (im)prévisible ?

لودجي ستديو
LODJ STUDIO
By Lodj



بثينة اليعقوبي : من الاكتئاب إلى الخشبة... حكاية فنانة صنعت قوتها من الألم..



من إدارة المشاعر إلى والتصالح مع الذات : أسرار الحياة المتوازنة..

ليودجي ستديو
I-STUDIO By Lodj



نوفل تمري : فضلت فن المديح والسماع عوض النجومية بالأغاني العصرية



توبة : بين عذاب القبر ورجاء الرحمة.. البرزخ في الوعي الإسلامي.. ماذا ينتظر الإنسان بعد الرحيل ؟



لغات الحب الخمس.. لماذا يفشل كثيرون في الحب رغم صدق مشاعرهم ؟



حرفة وحكاية : الحرف التقليدية المغربية.. عندما تحكي الأيادي قصة حضارة كاملة..

لودجي ستديو
LODJ STUDIO
By Lodj



علاش وكيفاش ؟ الصلاة في زمن الضغط.. كيف تتحول العبادة إلى علاج نفسي صامت ؟



پارانورمال : السحر بين الوهم والعلم.. خرافة قديمة أم ظاهرة لم تُفك شيفرتها بعد؟



پارانورمال بين الطاقة والإيمان.. لماذا لا تزال الظواهر الخارقة تربك العقل الحديث ؟



حكاية وحرفة : الحلايقي.. مؤثر قبل السوشيال ميديا.. ومفكر قبل السياسيين..

لودجي ستديو
I-STUDIO By Lodj



كلثوم حسني للشباب المغربي : الذكاء الاصطناعي لا يعوضكم.. لا تنتظروا الدبلوم.. ادخلوا السوق مبكرًا



حكايات جدة : الفتاة الدجاجة.. حين خبأت الأقدار ملكة تحت الريش..



پارانورمال : البارابسيكولوجي بين العلم والروحانيات... هل يُملك الإنسان حاسة سادسة ؟

لودجي ستديو
L-STUDIO
By Lodj



بانوراما سپور يحتفي بالمرأة : قصص نجاح في الرياضة المغربية من الممارسة إلى التسيير

لودجي ستديو
I-STUDIO
By Lodj



إعادة البث - ندوة : فكرية حول الجهوية المتقدمة والتنمية الترابية



إعادة البث - محاضرة : "مشروع تأهيل وتثمين المدينة العتيقة لسلا: التحديات والآفاق"



إعادة البث - ندوة : السيرة النبوية بمناسبة مرور 15 قرنا على ميلاد الرسول صلى الله عليه وسلم



إعادة البث : بلقاء تواصلي حول ميثاق 11 يناير للشباب في موضوع : التعليم ورهان التمكين

ليوديجي ستديو
I - STUDIO
By Lodj



LODJ

7ème sens avec Anas Abdoun : Iran / Israël.. La guerre est-elle finie ou Pas encore terminée ?

لوديجي ستديو
1 - STUDIO By Lodj





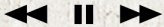



محمد أمين الدبي : الفن الأندلسي لن ينقرض أبدا لأنه تراث، والتراث لا يموت



علاش وكيفاش ؟ رمضان... حين يصبح الصيام مدرسة حقيقية لضبط النفس والانضباط





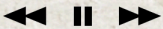



حديث في التربية : مشروع مدارس الريادة بين تطمينات المسؤولين وتخوفات الأسر والفاعلين





پارانورمال : الجن، الأبعاد الخفية و"استحضار الأرواح".. أين ينتهي الغيب ويبدأ الوهم ؟

لودجي ستديو
LODJ STUDIO
By Lodj



حكاية وحرفة : الحلايقي.. مؤثر قبل السوشيال ميديا.. ومفكر قبل السياسيين..



پارانورمال : السحر بين الوهم والعلم.. خرافة قديمة أم ظاهرة لم تُفك شيفرتها بعد؟



لماذا لا يسمعك ابنك المراهق؟ المراهقة ليست أزمة... بل اختبار ذكاء للأسرة..

لودجي ستديو
L-STUDIO
By Lodj



LODJ إعادة البث - ندوة وطنية : "أي دور للإعلام الرياضي المغربي في دعم التظاهرات الكبرى؟"



LODJ إعادة البث : القضية الوطنية وتحولات العالم... سلا تحتضن لقاءً فكرياً لحزب الاستقلال



LODJ فطور المهندسين: "السيادة الغذائية في المغرب... الواقع والتحديات"



LODJ إعادة البث كاملة : «رؤية الشباب من أجل مغرب بسرعة واحدة»

لودجي ستديو
LODJ STUDIO
By Lodj



سعيد المريني : أبطال باراالمبيون مغاربة يخلقون الحدث في طوكيو وباريس وعمل كبير ينتظر الجامعة



إعادة البث - حلقة خاصة لندوة الأربعاء : أي دور للإعلام الرياضي المغربي في دعم التظاهرات الكبرى ؟

لوديجي ستديو
I - STUDIO
By Lodj



LODJ

7ème Sens avec Ahmed Falah : Lions de l'Atlas / Coupe du Monde 2026.. sans Regragui et avec Ouahbi !

لودجي ستديو
L-STUDIO By Lodj



علاش وكيفاش ؟ حين يلتقي الإيمان بالعلاج.. كيف يعيد علم النفس الإسلامي تعريف الصحة النفسية ؟



پارانورمال: السحر بين العلوم الاجتماعية والبارابسيكولوجي.. من يربح معركة النور والظلام داخل الإنسان؟

لودجي ستديو
I-STUDIO By Lodj



إعادة البث - ندوة وطنية : "أي دور للإعلام الرياضي المغربي في دعم التظاهرات الكبرى؟"

لودجي ستديو
I-STUDIO
By Lodj



ماما شاف : شهيوات رمضان .. المطبخ المغربي يُتوّج الأول عالميًا باعتراف الخبراء..



آجي نتعاودو : الانطوائية ماشي مرض؟ راحة.. الفنان ياسين احجام كيرتاح يكون بوحدو..



التجميل في رمضان... ممنوع أم ضروري مع Ashy



توبة - العودة إلى الله : حين تهزمك خطاياك... هل تُنقذك التوبة ؟

لودجي ستديو
L-STUDIO
By Lodj



پارانورمال : خريطة الروحانيات.. التنبؤ، الجن، الحاسة السادسة.. هل الواقع أوسع مما نعتقد ؟



"حرفة وحكاية" : الحلقة الشعبية.. الحلايقي.. حين كانت الكلمة تصنع الإنسان قبل الشاشة



كوتش دنيا ودغيري : "شد لي نقطع ليك" أو حين يتحول الزواج إلى مباراة كسر عظام..



قهيوة بلا زواق : بين الكاميرا و الكرسي.. واش السينما كاتخدم السياسة ولا كاتفضحها ؟

لودجي ستديو
L-STUDIO By Lodj



LODJ

Rabat mise sur la coopération internationale pour accélérer une ville inclusive,innovante et durable



LODJ

7ème Sens avec Ali El Yousfi Alaoui : Ramadan Vs Spiritualité / Le Grand Malentendu ?

لودجي ستديو
L-STUDIO By Lodj



نزار بركة : إصلاح التعليم مدخل أساسي لبناء الثقة والمواطنة لدى الشباب

لودجي ستديو
LODJ STUDIO
By Lodj





LODJ

پارانورمال مع الباحث المحجوب مزاوي : هل ما نسميه سحرًا في المغرب هو في الحقيقة جهل علمي ؟

LODJ

محسن نورش : فن المديح والسماع، من الأضرحة والزوايا إلى العالمية..



LODJ

توبة - العودة إلى الله : فضائل رمضان.. أثر على النفس و العقيدة مع سعد المساعد..

لودجي ستديو
L-STUDIO
By Lodj



إعادة البث : نزهة بدوان تكشف أسرار النجاح في حوار حصري ببرنامج "پانوراما سبور"

ليوديجي ستديو
I - STUDIO By Lodj





LODJ "Point Marchés" : État des lieux du marché boursier marocain..

LODJ Les priorités de Aziz Hilali à l'UNIM : de l'Ordre à la convention collective..





LODJ 7ème sens avec Omar Bendjelloun : Avocats / Grève suspendue ou Projet de loi en suspens ?

LODJ Tilt spécial EP03 avec Mme Rahima Ouazzani : Rabat, la ville intelligente !

لودجي ستديو
L-STUDIO
By Lodj



كافي بلا زواق : السياسة والاقتصاد بين الاختيارات والقيود.. موقف الشباب



الحوار الاجتماعي/ إصلاح أنظمة التقاعد بين الثالوث الملعون والتزامات الحكومة



قال لي جلالة الملك الحسن الثاني رحمه الله: فيك ريحت عبد الحليم حافظ.. محمد حمودة فموعد الفنانين



علاش وكيفاش ؟ لاعبوا كرة القدم بين الأداء و الضغط العالي

I-STUDIO ستديو ليودجي By Lodj



Tilt spécial avec Mme Rahima Ouazzani - Ep02 : Rabat, la ville verte..



Déclic : Wydad El Maaroufi ou l'âme du Beldi au quotidien



7ème sens avec Houda Sikaoui : Communication politique / Rien ne va ou plus rien ne marche ?

لودجي ستديو
I-STUDIO By Lodj



إعادة البث : عبد الرزاق خيري.. كان المغرب 2025.. هل خسرنا قضية النهائي الفضيحة ؟



إعادة البث للندوة الصحافية كاملة لوزير التجهيز والماء نزار بركة

لودجي ستديو
I-STUDIO By Lodj



إعادة البث : Istiqlal X - الأخلاق والمسؤولية والنتائج.. رسالة رياض مزور إلى الشباب



إعادة البث : مصنع الريادة.. برنامج تدريبي مبتكر من تنظيم الأكاديمية الاستقلالية للشباب

ليودجي ستديو
L-STUDIO By Lodj



LODJ

عدنان أمزيان : التوفيق بين الدراسات العليا والغناء... ومن الغناء في الجامعة إلى الشهرة



LODJ

لفريدة ورمضان الأمازيغي في فرنسا.. هوية لا تغيب..



LODJ

مروى المعطلاوي : عندما يحمل الحس المقاولاتي هم المجتمع

لودجي ستديو
I-STUDIO By Lodj



Tilt spécial avec Mme Rahima Ouazzani : La gouvernance au service du citoyen

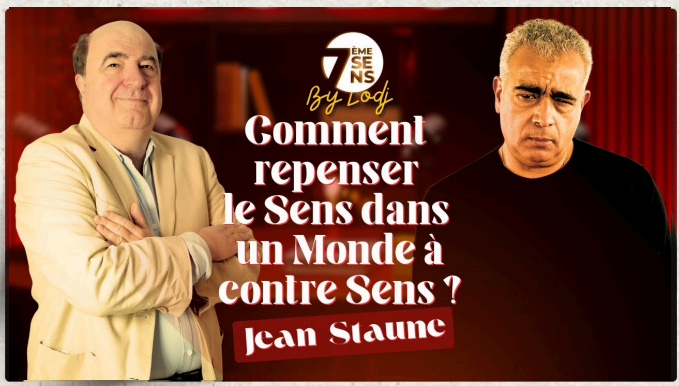

7ème Sens avec Jean Staune : Comment repenser le Sens dans un Monde à contre Sens ?

لوديجي ستديو
I - STUDIO By Lodj





LODJ

عز الدين حمدان : تكوين الشباب والدياسبورا: كيف نحتفظ بالكفاءات ؟

LODJ

عزيز هيلالي : هيئة المهندسين خطوة أساسية لحماية المهنة وضمان جودة المشاريع بالمغرب





LODJ

عبد الرحيم هندوف : إحداث هيئة وطنية للمهندسين لم يعد ترفًا بل ضرورة وطنية

LODJ

تورية العفطي : مهندسات ومهندسون 2026، الأوراش الكبرى وسؤال الكرامة..

لودجي ستديو
I-STUDIO
By Lodj



أحمد بخري : هجرة المهندسين : لماذا يغادرون ؟ وكيف يمكن أن يعودوا ؟



ندوة لتسليط الضوء على فعاليات المؤتمر الوطني التاسع للاتحاد الوطني للمهندسين المغاربة



بث مباشر: فعاليات المؤتمر الوطني التاسع للاتحاد الوطني للمهندسين المغاربة



ندوة تحت شعار: "رد الإعتبار للمهندس المغربي و النهوض بالهندسة الوطنية ضرورة لرفع التحديات التنموية"

لوديجي ستديو
I - STUDIO By Lodj



LODJ
مقابلة مع الفائزين بجائزة المسيرة الخضراء في التصوير الفوتوغرافي



LODJ
مقابلة مع الفائزين بجائزة المسيرة الخضراء في التصوير الفوتوغرافي



LODJ
جمال الحيراش : كاسامار تستغيث... معلمة طرفاية التاريخية على حافة الانهيار.. پودكاست تيلت خاص من العيون



LODJ
مقابلة مع الصحافي اليمني عبد الرحمن سعيد حول أدوار الإعلام في مواكبة القضايا الوطنية الكبرى

لوديجي ستديو
I - STUDIO
By Lodj



LODJ

منظمي ملتقى إعلاميي شمال إفريقيا والشرق الأوسط، «الصحافة في خدمة القضية الوطنية»



LODJ

پودكاست تيلت خاص من العيون : الهيئة الوطنية للشباب الدبلوماسي للترافع عن القضايا الوطنية



LODJ

پودكاست تيلت خاص من العيون : الهيئة الوطنية للشباب الدبلوماسي للترافع عن القضايا الوطنية

لـــوديجـــي ستديو
1 - STUDIO
By Lodj



بث مباشر- ملتقى إعلاميي شمال إفريقيا والشرق الأوسط: «الصحافة في خدمة القضية الوطنية.. رؤية مشتركة»



ملتقى إعلاميي شمال إفريقيا والشرق الأوسط، تحت شعار: «الصحافة في خدمة القضية الوطنية.. رؤية مشتركة»

لوديجي ستديو
1 - STUDIO By Lodj





LODJ

پودكاست تيلت خاص : ميثاق 11 يناير في عيون الشباب

LODJ

پودكاست تيلت خاص : ميثاق 11 يناير في عيون الشباب





LODJ

پودكاست تيلت خاص : ميثاق 11 يناير في عيون الشباب

LODJ

پودكاست تيلت خاص : ميثاق 11 يناير في عيون الشباب

لودجي ستديو
L-STUDIO
By Lodj



بودكاست تيلت خاص : ميثاق ١١ يناير في عيون الشباب



ملتقى إعلاميي شمال إفريقيا والشرق الأوسط، تحت شعار: «الصحافة في خدمة القضية الوطنية.. رؤية مشتركة»

ليودجي ستديو
L-STUDIO By Lodj



زهراء الركراكي : أصبت بشلل نصفي فأعطاني القوة لميلاد فنانة ومبدعة جديدة



إيمان مطوّف : أنا ضد الحجاب.. اشتغلت بزاف فأفلام عراقية وإيرانية..



قهيوة بلا زواق : جيل زد والسياسة، رفض أم عدم اهتمام ؟



إسماعيل بابويه : يتكلم بصراحة عن الشهرة وصدمة المنتخب المغربي فكأس إفريقيا

ليوديجي ستديو
I - STUDIO
By Lodj



LODJ

7ème sens avec Nizar Derdabi : CAN 2025 / Compétition sportive ou Arène Politique ?

لودجي ستديو
L-STUDIO
By Lodj



خالد العسري : من لقب أحسن صوت في الإنشاد الديني إلى لقب أحسن صوت غنائي



الشخصيات التسعة مع الكوتش دُنيا ودغيري.. تعرف على أنماط الشخصية الإنسانية "الإنياجرام"



ياسمين بطلة العرب فالسنوكر.. هاكيفاش حيداتها من فم السبع فدومين قليل فيه الإناث لي يقدرو ياخذو القاب



إسماعيل بابويه : يتكلم بصراحة عن الشهرة وصدمة المنتخب المغربي فكأس إفريقيا

لودجي ستديو
I-STUDIO
By Lodj



جيهان : النجارة مجال كيتسع للجميع والنساء أكثر تميز فيه

I-STUDIO ستديو ليودجي By Lodj



Ilyan Berradi : Maroc & Diaspora - Bâtir des ponts, créer l'impact !



Marwane Benhima : Maroc maritime, entre pavillon national et ressource humaine..



7ème sens avec Aawatif Hayar : AI Made in Morocco / Un enjeu de quelle souveraineté ?

لودجي ستديو
L-STUDIO By Lodj



بث مباشر: بعد التألق المونديالي.. "الأسود" أمام فرصة تاريخية لاعتلاء عرش إفريقيا



بث مباشر : نصف نهائي « الكان»: المغرب أمام نيجيريا ومصر تواجه السنغال.. قمتان من نار..

لودجي ستديو
I-STUDIO By Lodj



بث مباشر: الأرض والجمهور والقتالية.. أسلحة المنتخب المغربي في النهائي أمام السنغال



بث مباشر : أسود الأطس في مواجهة نسور نيجيريا في نصف نهائي كان المغرب 2025



بث مباشر ربع نهائي كأس إفريقيا 2025 : المغرب في مواجهة اختبار التاريخ أمام الكاميرون



بث مباشر : "كان" المغرب 2025، إشادة إعلامية دولية واسعة بالتنظيم المذهل للعرس الكروي القاري

لودجي ستديو
L-STUDIO
By Lodj



بث مباشر: صدام القمّة في الرباط.. المغرب والكاميرون في ربع نهائي كأس أمم أفريقيا 2025



بث مباشر : المنتخب المغربي يواجه نظيره التنزاني لحسم بطاقة التأهل إلى الربع



بث مباشر - الحصيلة : الأسود يحسمون الصدارة بثلاثية أمام زامبيا ويعبرون بث



كأس إفريقيا للأمم 2025 : العلم - L'ODJ في تغطية خاصة للمباراة الحاسمة بين المغرب وزامبيا

لودجي ستديو
I-STUDIO
By Lodj



البث المباشر | نهائي كأس العرب 2025 - المغرب والأردن في قطر



البث المباشر | نهائي كأس العرب 2025 - المغرب والأردن في قطر



كأس إفريقيا للأمم 2025 | مباراة الافتتاح المغرب - جزر القمر



المغرب مالي زامبيا جزر القمر : تحليل مباريات المجموعة الأولى

ليودجي ستديو
LODJ STUDIO
By Lodj



هدى كبداني تتحدث بصراحة عن التبوريدة المغربية والاعتراف الخليجي



أمير هبور: المغرب فالقلب واخا تزاديت ففرنسا.. داكشي علاش حاضر فكاع الطراڤات ديالي



محمد الموساوي : الحكم الذاتي و مساهمة الشباب الديبلوماسي، نقاش حول الأفق..



فاطمة تحيحيت بمناسبة السنة الأمازيغية الجديدة: من الغناء إلى التمثيل.. أيقونة الفن الأمازيغي بامتياز

I-STUDIO ستديو ليودجي By Lodj



Marwane Benhima : Maroc maritime, entre pavillon national et ressource humaine..



Imane Benrabia au 7ème Sens : 11 janvier 2026 / Une date qui fera Zen date !

لودجي ستديو
L-STUDIO
By Lodj



الشاب عزيزو : الأرملة مهضومة الحقوق، لهذا غنيت " بغيتها هجالة"



سكينة الصقلي : ها علاش كنخدم بالدجين بزاف.. والمغرب يستحق يكونوا عندو مصممين عالميين



المهدي الإدريسي كنوني : المناظرة في المغرب، حين تُقلّص حقيقة الواقع سقف الطموح..



إدريس أكريش : سمايل بويز.. حين تنبض سلا بإيقاع الباتوكادا..

ليوديجي ستديو
I - STUDIO
By Lodj



7ème Sens avec Abderrahim Bourkia : CAN 2025 / Nos supporters sont-ils (In)supportables ?

لوديجي ستديو
1 - STUDIO By Lodj









عبد الرحمان بنحيدة : منين تجيك الفرصة عرف تركب عليها.. المرض ماشي سبب للاستسلام..



محمد أوناصر : بعد ساعة في الجحيم، الجمهور المغربي على موعد مع "11 ساعة في الجحيم" قريبا









أكاديمية الشباب و الشأن المحلي : مبادرة جديدة تسمع صوت سلا



كريم الدويشي : نفتقد الاستقلالية فالصحافة المغربية.. ومصر هربانة علينا فمجال الإعلام والسينما..

ليـــوديجـــى ستديو
I-STUDIO By Lodj



أمنية شفشاوني : ندمت قريت 4 سنين دالمسرح.. المجال كيبغي باك صاحبي..



رقية جمالي : العمل التطوعي والريادة الاجتماعية.. أكثر من مجرد وقت ثالث.. مسار حياة..



تضامن بلا حدود : مبادرات رجاء لحلو من الحوز إلى فلسطين



صناعة المحتوى الكوميدي من القلب.. حكاية عثمان التالمي..

I-STUDIO ستديو ليودجي By Lodj



Ayoub Marchich : Discipline & Présence numérique, clés de succès professionnels incontournable



Mohamed Birouaine : L'AJMT, une voix, un repère, une communauté !

لودجي ستديو
LODJ I-STUDIO
By Lodj



عبدو الفيلالي: هناك اهتمام كبير بالمهرجين والتافهين في الساحة الفنية، والتهميش للمبدعين الحقيقيين



فوزية عزمي : المرأة المغربية ماشي فيمينيست.. مرا وقادة.. قوية، طموحة وفاعلة فالميدان..



خالد اليوسفي : الشباب المغربي من الديجيتال إلى القضايا الوطنية



عبد العزيز كوكاس: واقع الصحافة في المغرب.. أصبحنا في وضع مخجل..

لودجي ستديو
L-STUDIO By Lodj



أشرف حسناوي: ماوقع في فاس و في آسفي كارثة.. الفرق بين الكارثتين.. الأمر لا يتعلق فقط بمشكل بنى تحتية



فؤاد سويبة: "تمزق" الفيلم الذي أبكى الحاضرين.. ومكنبغيش صورة المرأة الضعيفة لي مخشية فالكوزينة فقط..

ليوديجي ستديو

I - STUDIO By Lodj





Abdelghani Youmni : CAN 2025 / Enjeu sportif pour quel impact économique ?

Yassmine Balboul dans Déclic : Intégrité & Éthique professionnelle, principes de réussite..



7ème sens avec Salah Baina : Réseaux sociaux / Le nouvel espace de "guerre" politique ?

لودجي ستديو
LODJ STUDIO
By Lodj



أسامة حنين : التمثيل في العمل الإشهاري أصعب من الدرامي



جمال العظام: مابغيناش تمارة تكون فقط مدينة "دورتوار"، تمارة خاصها تدخل مع الرباط ليصبح الرباط الكبير



من "سطار ليت" للضحك.. رحلة حنان الماوي اللي ما كاتعرفوهاش..



نضال الشرقاوي بنعلي : أهمية الدبلوماسية الموازية و دورها في الاستراتيجية الوطنية

لودجي ستديو
LODJ STUDIO
By Lodj



جمال العظام: مابغيناش تمارة تكون فقط مدينة "دورتوار"، تمارة خاصها تدخل مع الرباط ليصبح الرباط الكبير

ليوديجي
I - STUDIO ستديو
By Lodj



7ème sens avec Fahd Mekouar : Taxis - VTC / Un enjeu de légalité ou un jeu d'égalité ?

لوديجي ستديو
1 - STUDIO By Lodj





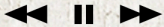





أيوب زيري : أنا مليونير مغربي بدا من زيرو وقدرت نصوڤي راسي.. أنا فاشل فكل شي إلا صناعة الأموال..



طارق أزوكي : الشباب المغربي بين التعليم العالي والمشهد السياسي..





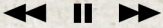





سارة الزاكي : لوحاتي تباع في الخارج... والإقصاء يطاردني في المغرب..



حفصة المومني في برنامج الڤار : حقبة جديدة لكرة اليد المكناسية !

لودجي ستديو
L-STUDIO By Lodj



يونس لوبال : من الدراسات الاسلامية للسطانداب.. المجال صعيب خاصك تبغيه باش تصبر على الاكراهات ديالو..

ليوديجي ستديو
I - STUDIO By Lodj



Othmane Fahim : Provinces du Sud/ PDTI, quel type de développement territorial et à quelle vitesse ?



« Le Dernier Mot » reçoit l'universitaire et auteur islandais Karl Smari Hreinsson

لودجي استديو



Rachid Boufous dit les quatre vérités à La GEN Z 212



Tilt avec Ali Bouallou : Le mouvement de la Gen Z vu par la Gen X



مديح وديع: أي مستهلك ماقراش العقد قبل ماتسيني عليه راه هو الغالط



نريمان سداد : خاص أعمالنا الفنية تكون قنطرة تروج لجمال المغرب ولروج تامغربيت

لودجي استديو



LDM avec M. Driss Louaradi :« Les Jeunes et La Science »



7ème Sens avec Hicham Alaoui : PLF 2026 / Une projection politique ou Une perspective économique ?



المايسترو جو منصوري : العلاج بالموسيقى كان سبب لقائي بصاحب الجلالة الملك محمد السادس



الشباب عندهم رسائل بغاو يوصلوها.. خاصنا نسمعو ليهم.. الإعلام ديالنا خاصو يهدر مع الجيل بلغتهم Z..

لودجي استديو



Abdesslam Sediki : PLF 2026 / Priorité au Social ou Social sans priorités ?



Une vie au service de la communication stratégique et de la marque personnelle sur trois continents



التعليم فالمغرب.. مشكل بيداغوجيا، ميزانية ام أطر؟



كانيكي : الراب فمكناس عندو تاريخ و خاص لي يهز بيه.. حكاية الفوز بمهرجان شابكة

لودجي استديو



Ali Moutaib : Résolution 2797, Le plus "grand" a-t-il été fait et le plus "gros" est il à faire ?



Khadija Bennis : Apprendre, grandir & Réussir autrement..



مريم بن تاجة : لقب ملكة الجمال تجارة تضر بصورة المغرب



القراية فالصين موضة وترند ولا مستقبل واعد ؟ قبل مانسيفطوا وليداتنا يقراو.. ها شنو خاصنا نعرفو..

لودجي ستديو



7ème Sens avec Nasser Kettani : 5G au Maroc / Progrès Technologique ou Avancée numérique ?



أيوب آيت المعلم : الشباب بين أفق الوظيفة، المقاولة و الممارسة السياسية



من السوشيال ميديا إلى قلوب المغاربة... مريم منصور تحكي بدايتها الفنية..



الباتول المرواني : القرار الأممي.. إخوتنا في تندوف يستعدون للقاء عائلاتهم في الصحراء المغربية

لـــوديجـــى ستديو



7ème Sens avec Khalid Mouna : 31 Octobre 2025 / Comment construire une unité Nationale ?



عبد اللطيف اللويزي : الفن لتحدي الإعاقة و المعاناة..



عبد القادر عسري: كان تشيرشل يأتي للمغرب باستمرار خصيصا من أجل الرسم.. إنه زمن "الرويبضة" والتافهين..



Persévérance ou le parcours inspirant de Sara Boudir dans Déclic !

ليوديجي ستديو

I - STUDIO By Lodj



7ème Sens avec Omar Bendjelloun : Provinces du Sud / Autonomie / L'enjeu est-il juridique ?



Khadija Bennis : Apprendre, grandir & Réussir autrement..



Une vie au service de la communication stratégique et de la marque personnelle sur trois continents



7ème Sens avec Bouchra Boulouiz : Où vont les Marocains ?

I-STUDIO ستديو ليودجي By Lodj



7ème Sens : Maroc à deux vitesses / Un enjeu de Développement ou de Liberté (s) ?



Samir Benmakhlouf : Éducation / IA / Menace(s) ou opportunité(s) ?



Ilham Azghari : Une femme entre Maux et Mots...



Aziz Daouda au 7ème sens : GenZ 212 / Malaise générationnel ou Phénomène social ?

لوديجي ستديو
1 - STUDIO
By Lodj



"مهرجان شابكة × الراب السلاوي.. حكاية فوز فولكانو"



نورا الصقلي تدعم طلبتها في المجال الفني.. نهال سلامة ما بين البداية في المجال الفني والمرض..



وليد بنلا: تفاداو الساعات المزورة



نعيمة أم نادين : مسلسل "ساعة في الجحيم" كانت لمساري الفني ساعة في النعيم

لودجي ستديو
LODJ I-STUDIO
By Lodj



فاطمة الزهراء الشايط : المرأة مخصهاش تلعب دور الضحية.. التطوع سر من أسرار النجاح..



حسن بن يحيى : جمعية الحليب، ماشي الرجاء.. و الصحراء مغربية..



ميثاق الشباب : مبادرة استشعر فيها حزب الاستقلال نبض الشارع



سي مهدي: أنا مقتنع بداكشي لي كاندير ومتصالح مع راسي.. والمهم عندي هو فاش كنخرج شي أغنية كدير البوز

لودجي ستديو
LODJ STUDIO
By Lodj



منصور بدري : الخيانة خلاتني نولي إنسان واحد آخر.
ومبقيتش كنخاف من الموت..



ماريا وغرايبها، وعلاش التكشيطة دارت البوز..
وهلاش غابت هاد المدة كلها..



هند أبا تراب : تعرضت لضغوطات ولتهديدات
بالقتل لأنسحب من سباق السيارات



عصام دحموني : أنا ضد كلمة المؤثرين و
البراندينغ ماشي هو الماركوتينغ..

By Lodj



L'ACTUALITÉ NE S'ARRÊTE JAMAIS.

Pour ne rien manquer, branchez-vous sur YouTube, Kick et Twitch.
L'information se vit en direct. Et vous y avez votre place.

www.lodj.ma